

1 PLANTA BAIXA CONSTRUÇÃO  
ESCALA 1:500

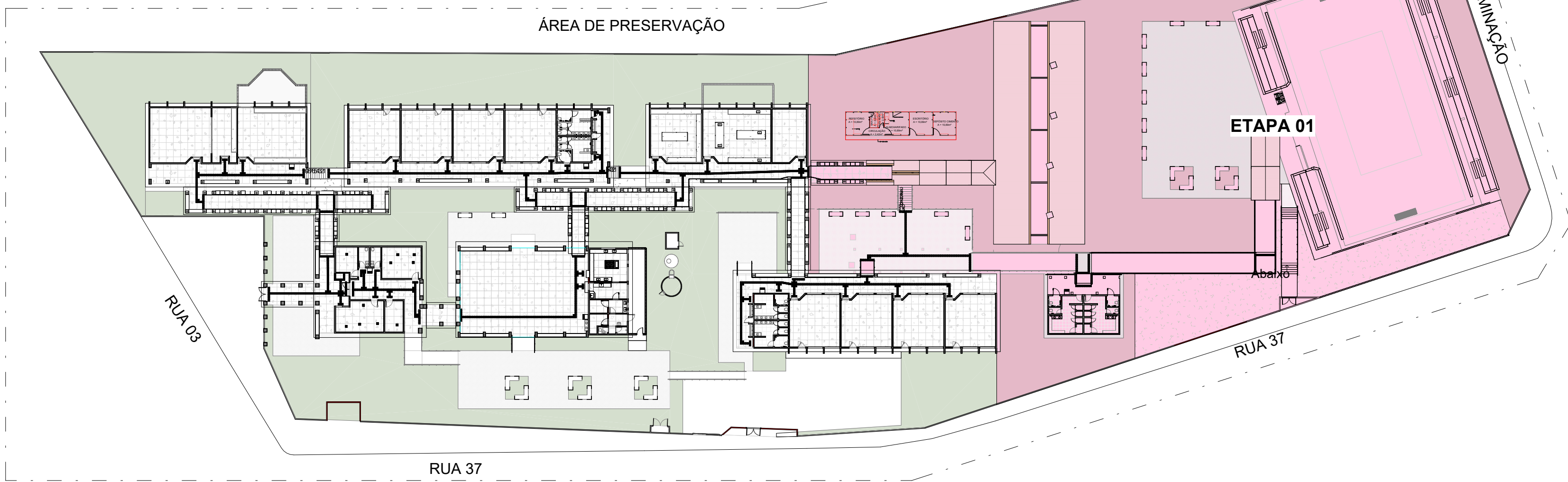

2 ETAPA 01  
ESCALA 1:500

- Executar tapume de fechamento em madeirite;
- Implantar Barracão de Obras Padrão GOINFRA;
- Nessa etapa, as quatro salas serão reformadas de duas em duas salas para não comprometer o cronograma. No momento, como apoio, será utilizado a sala do laboratório seco e a sala 01 temporariamente;
- Executar demolição de arquibancadas;
- Executar pintura de paredes e esquadrias da etapa de duas em duas salas para não comprometer o cronograma escolar (Utilizar sala de midiateca e auditório da escola temporariamente);
- Construção de acesso secundário conforme SPC1;
- Revisão elétrica e hidráulica;
- Instalar ralos de captação e revisão de drenagem do telhado;
- Executar ampliação da rampa de acesso;
- Executar nova cobertura de acesso para quadra;
- Executar novo acesso ao vestiário;
- Executar a troca de peças hidrossanitárias desgastadas e troca do revestimento;
- Executar troca de telhas mantendo estrutura;
- Executar a instalação do piso tátil na área reformada;
- Executar pintura de paredes e esquadrias da etapa;
- Subir muro de divisa do telhado em 50cm;

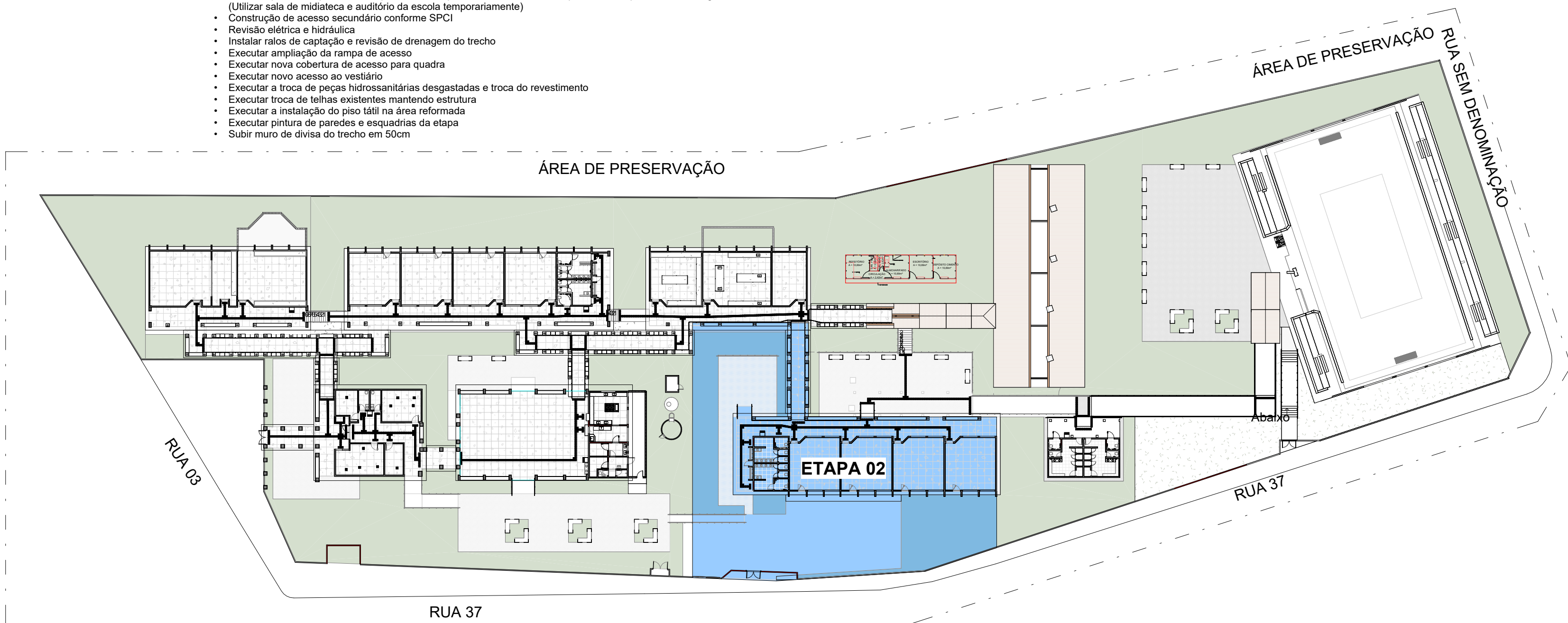

3 ETAPA 02  
ESCALA 1:500

- Executar tapume de fechamento em madeirite;
- Revisão elétrica e hidráulica;
- Instalar ralos de captação e revisão de drenagem do telhado;
- Executar mudança de inclinação de piso da rampa entre blocos;
- Executar a troca de peças hidrossanitárias desgastadas, troca do revestimento e mudança do sentido de abertura das portas;
- Executar troca de telhas mantendo estrutura;
- Abri novo portão de acesso para pedestres;
- Executar a instalação do piso tátil na área reformada;
- Executar pintura de paredes e esquadrias da etapa de duas em duas salas para não comprometer o cronograma escolar (Utilizar sala de midiateca e auditório da escola temporariamente);
- Subir muro de divisa do telhado em 50cm;

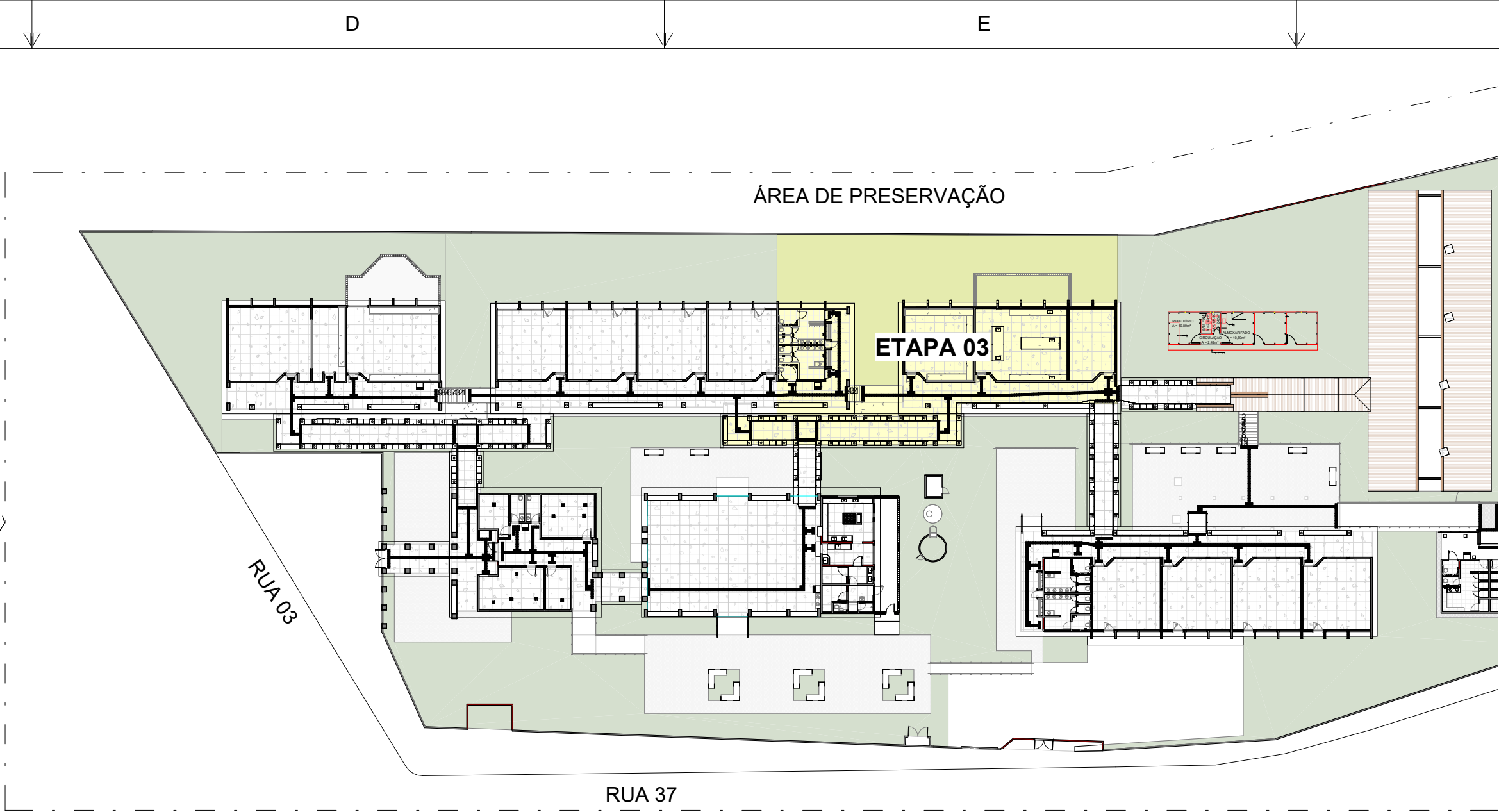

4 ETAPA 03  
ESCALA 1:500

- Executar tapume de fechamento em madeirite;
- Revisão elétrica e hidráulica;
- Instalar ralos de captação e revisão de drenagem do telhado;
- Executar mudança de inclinação de piso da rampa entre blocos;
- Executar reforma do laboratório após retirada da cozinha;
- Executar a troca de peças hidrossanitárias desgastadas, troca do revestimento e mudança do sentido de abertura das portas;
- Executar troca de telhas mantendo estrutura;
- Executar a instalação do piso tátil na área reformada;
- Preparar laboratório molhado para abrigar cozinha temporariamente;
- Executar pintura de paredes e esquadrias da etapa de duas em duas salas para não comprometer o cronograma escolar (Utilizar sala de midiateca e auditório da escola temporariamente);
- Subir muro de divisa do telhado em 50cm;



5 ETAPA 04  
ESCALA 1:500

- Executar tapume de fechamento em madeirite;
- Revisão elétrica e hidráulica;
- Instalar ralos de captação e revisão de drenagem do telhado;
- Executar pintura de paredes e esquadrias da etapa de duas em duas salas para não comprometer o cronograma escolar (Utilizar sala de midiateca e auditório da escola temporariamente);
- Executar mudança de inclinação de piso da rampa entre blocos;
- Executar reforma geral no bloco da cozinha;
- Executar troca de telhas mantendo estrutura;
- Executar demolição de palco;
- Executar a instalação do piso tátil na área reformada;
- Utilizar o laboratório molhado para instalação da cozinha temporária;
- Executar pintura de paredes e esquadrias da etapa;
- Subir muro de divisa do telhado em 50cm;



6 ETAPA 05  
ESCALA 1:500

- Executar tapume de fechamento em madeirite;
- Revisão elétrica e hidráulica;
- Instalar ralos de captação e revisão de drenagem do telhado;
- Executar troca de telhas mantendo estrutura;
- Executar a instalação do piso tátil na área reformada;
- Executar pintura de paredes e esquadrias da etapa de duas em duas salas para não comprometer o cronograma escolar (Utilizar sala de midiateca e auditório da escola temporariamente);
- Subir muro de divisa do telhado em 50cm;

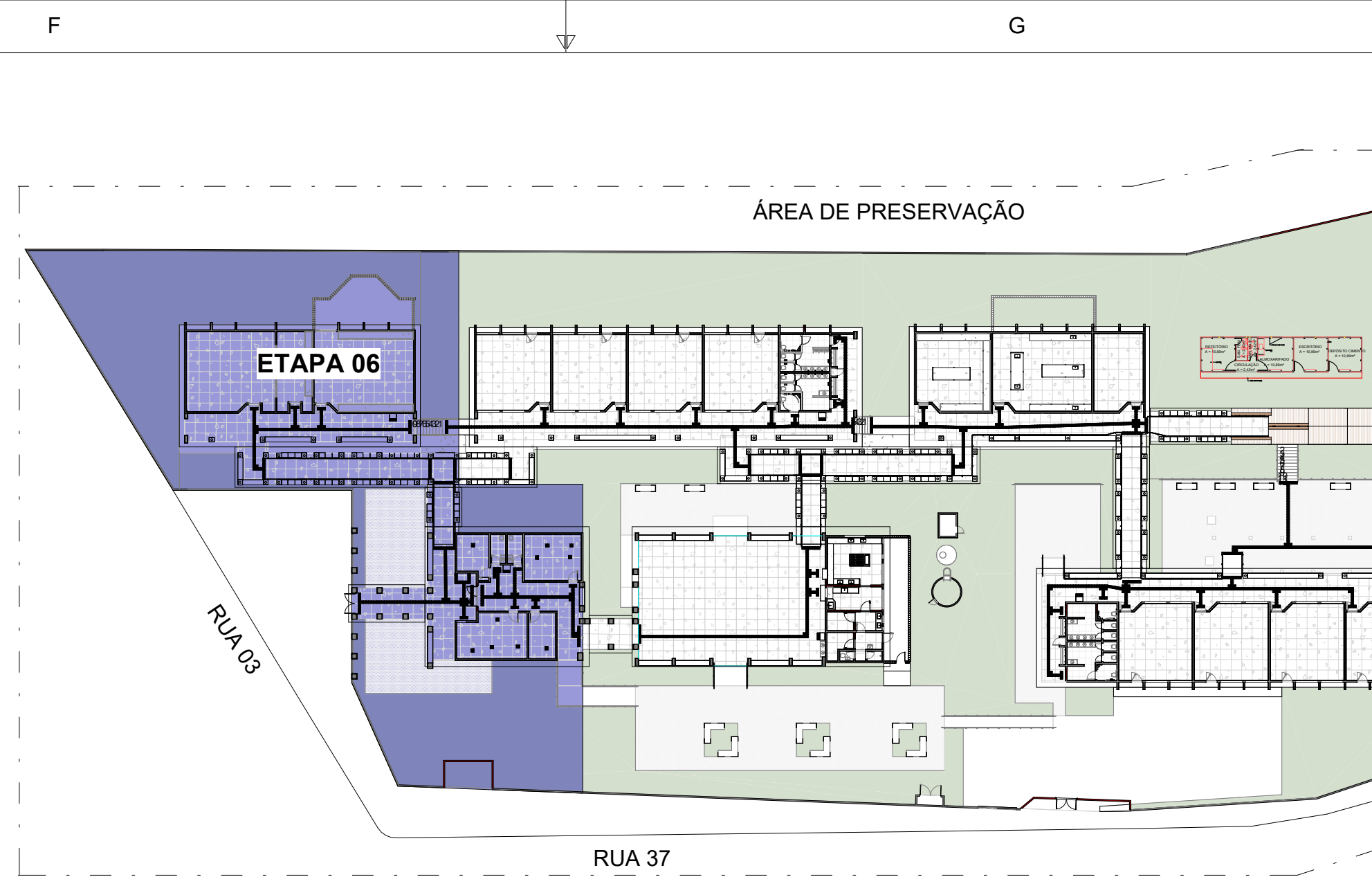

7 ETAPA 06  
ESCALA 1:500

- Executar tapume de fechamento em madeirite;
- Revisão elétrica e hidráulica;
- Instalar ralos de captação e revisão de drenagem do telhado;
- Executar mudança de inclinação de piso da rampa entre blocos;
- Executar instalação de guichê acessível na secretaria;
- Executar a troca de peças hidrossanitárias desgastadas e troca do revestimento;
- Executar troca de telhas mantendo estrutura;
- Executar a instalação do piso tátil na área reformada;
- Executar pintura de paredes e esquadrias da etapa de duas em duas salas para não comprometer o cronograma escolar (Utilizar sala de midiateca e auditório da escola temporariamente);
- Subir muro de divisa do telhado em 50cm;



ESTADO DE GOIÁS  
SECRETARIA DE ESTADO DA EDUCAÇÃO  
SUPERINTENDÊNCIA DE INFRAESTRUTURA  
GERÊNCIA DE PROJETOS E INFRAESTRUTURA

GERÊNCIA DE PROJETOS E INFRAESTRUTURA  
APROVADO \_\_\_\_\_  
TÉCNICO RESPONSÁVEL PELA APROVAÇÃO

## CEPI MONT SERRAT

### ETAPAS DE OBRA

ENDEREÇO  
RUA 03, QD.14, S/Nº, MONT SERRAT, NOVO GAMA - GO

ÁREA DO TERRENO	ÁREA PERMEAB.	ÁREA EXISTENTE	ÁREA A DEMOLIR	ÁREA A CONSTRUIR	ÁREA TOTAL CONSTRUÇÃO
9229,09 m²	4002,81 m²	2470,31 m²	0,00 m²	0,00 m²	2470,31 m²

ELABORAÇÃO:  
**Consórcio Diamante Engenharia**  
AV. BARÃO HOMEM D E MELO, Nº 3280 - NOVA GRANADA  
BELO HORIZONTE - MG - CEP: 30.494-080  
TEL: (31) 3347-4405 / (31) 3347-7079 / (31) 3571-1800  
EMAIL: contatin@grupoproprioseengenharia.com.br

AUTOR: DÉBORA EVELYN CALDEIRA DE LACERDA - ARQUITETA E URBANISTA - CAU-A257897-2

RT DA OBRA:

PROPRIETÁRIO: SECRETARIA DE ESTADO DA EDUCAÇÃO CNPJ: 01.409.705.0001-20  
PREPOSTO: SABRINA SILVA VIEIRA VALENTE CPF: 041.530.091-64

## ETAPAS DE OBRA ARQUITETURA

TIPO DE PROJETO

ETAPAS DE OBRA

ASSUNTO:

DATA: JAN/2025 ESCALA: INDICADA REVISÃO: 02 Nº RT/ART:

REV.	DATA	DESCRIÇÃO	VISTO
00	12/2024	EMISSION INICIAL	DÉBORA L.
01	12/2024	REVISÃO	DÉBORA L.
02	01/2025	REVISÃO	DÉBORA L.

01/01  
FOLHA: